

**ÖTZTAL** D/GB/F

**Vent**

ORTSINFORMATION WINTER  
 RESORT INFORMATION WINTER  
 INFORMATION SUR LA LOCALITÉ EN HIVER



## Winterwanderwege

- A VENT -> ROFEN**  
 Durch den Ort -> über die Brücke rechts auf dem Weg, am alten Kreuz der Wildspitze vorbei, über die Hängebrücke nach Rofen -> von dort evtl. 2 km weiter zur unbewirtschafteten Rofenalm. Wieder retour.  
 Gehzeit Rofen: 45 min Gehzeit Rofenalm: 1 h  
 Einkehrmöglichkeit: Gasthof Rofenhof
- B VENT -> NIEDERTAL**  
 Ausgangspunkt: Kirche. Durch den Ort -> nach der Brücke rechts zum Ochsenkopflift -> knapp unterhalb der Bergstation links ins Niedertal abbiegen -> nach ca. 1 h taleinwärts endet die präparierte Spur -> retour nach Vent Gehzeit: ca. 2,5 h Einkehrmöglichkeit: Gasthöfe und Restaurants in Vent
- C VENT -> RODELWEG -> STABLEINALM**  
 Ausgangspunkt: Kirche. Durch den Ort -> vor der Brücke rechts abbiegen -> nach ca. 500 m nochmals rechts, auf breitem, gleichmäßig ansteigendem Weg zur Stableinalm, ca. 5 km. Rückweg: zu Fuß, mit der Doppelsesselbahn oder mit der Rodel.  
 Verleihmöglichkeit Rodel: Kaufhäusl, Sportalm oder beim Bergrestaurant Gehzeit: ca. 1,5 h Einkehrmöglichkeit: Bergrestaurant Stableinalm
- D RUND UM VENT**  
 Ausgangspunkt: Kirche. Durch den Ort -> nach der Brücke links abbiegen -> bis zum Haus Reinstadler -> ca. 1 km am Waldrand entlang -> bis zur Brücke und über die Straße zurück nach Vent.  
 Gehzeit: ca. 2 h Einkehrmöglichkeit: Gasthöfe und Restaurants in Vent

## Ortsangebot

- PFERDEKUTSCHENFAHRTEN**  
 Anmeldung und Information:  
 Haus Reinstadler T +43 (0) 5254 8190  
 1 h, max. 5 Erwachsene
- KEGELN „IM STADL“**  
 2 Bahnen, Voranmeldung im Hotel Kellerhof erbeten  
 T +43 (0) 5254 8109
- SKILHREDEMO**  
 Skishow der Skischule Vent um 21.00 Uhr am Ochsenkopf.  
 Schneefest mit Eisbar! Laut Aushang
- KINDERBETREUUNG**  
 Anmeldung und Information:  
 Familienhotel Vent T +43 (0) 5254 8102
- STABLEINALM**  
 Selbstbedienungsrestaurant im Skigebiet Stablein 2.360 m  
 Kontakt: Anna Varro, Attila Manko T +43 (0) 664 877 03 85  
 info@stableinrestaurant.com
- LEBENSMITTELGESCHÄFT**  
 Venter Kaufhäusl  
 T +43 (0) 5254 8153 bergwelt.vent@aon.at
- INTERNETSURFSTATION**  
 Ötztal Tourismus Information Vent  
 Montag – Samstag  
 08.00 – 12.00 Uhr  
 15.00 – 18.00 Uhr

## Langlaufloipen

- LOIPE EBENLE**  
 Länge: 2 km, klassisch Schwierigkeitsgrad: mittel  
 Die Loipe befindet sich auf dem Weg zu den Rofenhöfen (Ausfahrt P9), nach ca. 200 m auf der linken Seite. Die mittelschwere Loipe Ebenle liegt auf 1.950 m in schneesicherer und sonniger Lage in hügeligem Gelände.
- ÜBUNGSLOIPE**  
 Länge: 500 m, klassisch Schwierigkeitsgrad: leicht  
 Die Übungsloipe in leicht kupiertem Gelände befindet sich am Ortsanfang unterhalb der Kirche und eignet sich hervorragend für Anfänger.

## Rodelweg 2.360 m – 1.900 m

Der 5 km lange Rodelweg lädt zu lustigen Rodelpartien ein. Fahrt mit dem Lift zum Beginn des Rodelweges oder zu Fuß ca. 5 km entlang des Rodelweges (Gehzeit ca. 1,5 h). Das letzte Stück des Rodelweges kreuzt sich mit der Skiabfahrt. Rodelverleih im Ort und im Restaurant Stablein (Bergstation Sessellift).

## Winter Walking Trails

- A VENT -> ROFEN**  
 Through the village -> across the bridge, keep to the right past the old Wildspitze summit cross -> suspension bridge to Rofen -> optional route: 2 km to Rofenalm (not serviced) -> back to starting point.  
 Walking time Rofen: 45 min / Walking time Rofenalm: 1 h.  
 Refreshment stop: Gasthof Rofenhof
- B VENT -> NIEDERTAL**  
 Starting point: church -> through the village -> across the bridge, turn right to Ochsenkopflift -> turn into Niedertal below the lift's top station -> the groomed track ends after approx. 1 hour (uphill) -> back to Vent.  
 Walking time: approx. 2,5 h. Refreshment stop: inns and restaurants in Vent
- C VENT -> TOBOGGANTRACK -> STABLEINALM**  
 Starting point: church -> through the village -> turn right before you reach the bridge -> right again after 500 m, broad and permanently rising trail to Stableinalm, approx. 5 km. Return route: on foot, on a toboggan or by chair lift. Toboggan rental: Kaufhäusl, Sportalm, Stableinalm Walking time: approx. 1.5 h. Refreshment stop: Bergrestaurant Stableinalm
- D VENT CIRCULAR TRAIL**  
 Starting point: church -> through the village -> across the bridge, turn left -> walk until you reach Haus Reinstadler -> 1 km along the forest edge -> across the bridge, back to Vent on the road.  
 Walking time: 2 h. Refreshment stop: inns and restaurants in Vent

## Local Amenities

- HORSE CARRIAGE RIDES**  
 Booking and information:  
 Haus Reinstadler T +43 (0) 5254 8190  
 1 h, max. 5 adults
- BOWLING „IM STADL“**  
 2 alleys, advance booking at Hotel Kellerhof  
 T +43 (0) 5254 8109
- SKI INSTRUCTORS' SHOW**  
 Ski show of the Vent Ski School at Ochsenkopf, 9.00 pm.  
 Snow fest and ice bar! Please check notice board.
- CHILD SUPERVISION**  
 Booking and information:  
 Familienhotel Vent T +43 (0) 5254 8102
- STABLEINALM HUT**  
 Self-service restaurant in the Stablein ski area at 2,360 m.  
 Contact: Anna Varro, Attila Manko T +43 (0) 664 877 03 85  
 info@stableinrestaurant.com
- FOOD STORE**  
 Venter Kaufhäusl  
 T +43 (0) 5254 8153 bergwelt.vent@aon.at
- INTERNET STATION**  
 Ötztal Tourismus Information Vent  
 Monday – Saturday  
 8.00 am – 12 noon  
 3.00 pm – 6.00 pm

## Nordic Skiing Tracks

- EBENLE TRACK**  
 Length: 2 km, classic style / Difficulty level: intermediate  
 The cross-country skiing route can be found on the way to Rofenhöfen farms (exit P9), on the left after approx. 200 m. Intermediate route in sunny location at 1,950 m altitude, hilly surroundings, snow guaranteed.
- PRACTICING TRACK**  
 Length: 500 m, classic style / Difficulty level: easy  
 Cross-country skiing route at the entrance to Vent, located below the church. Easy uphill and downhill sections, ideal for beginners.

## Tobogganing 2,360 m – 1,900 m

The 5 km long toboggan run promises fun-filled adventures. Ascent by mountain lift (located at starting point) or on foot. Walking time along the toboggan run: approx. 1.5 h. In the last section you have to cross the ski run. Toboggan rental in Vent or at Restaurant Stablein (top station of chair lift).

## Sentiers de randonnée d'hiver

- A VENT -> ROFEN**  
 Traversez la commune, puis le pont pour après tourner à droite en suivant le chemin, passez à côté de l'ancienne croix du sommet Wildspitze, traversez le pont suspendu jusqu'à Rofen -> D'ici vous pouvez continuer pour 2 km jusqu'au alpage non-exploité Rofenalm et puis retournez par le même chemin. Durée à Rofen : 45 min, Durée à Rofenalm : 1 h ; Restauration : auber Rofenhof
- B VENT -> NIEDERTAL**  
 Départ : l'église. Traversez la commune – après le pont à droite vers la remontée Ochsenkopflift -> juste en dessous de la station amont tournez à gauche dans la vallée Niedertal -> après env. 1 h de marche dans la vallée, la tracé préparée se termine -> retournez à Vent. Durée : env. 1,5 h. Restauration : auberges et restaurants à Vent.
- C VENT -> PISTE DE LUGE -> REFUGE STABLEINALM**  
 Départ : l'église. Traversez la commune, avant le pont tournez à droite, après env. 500 m tournez à droite, suivez le sentier large jusqu'au refuge Stableinalm. env. 5 km. Retour : à pied, avec le télésiège à deux sièges ou en luge. Location de luge : Kaufhäusl, Sportalm ou au refuge Stableinalm. Durée : env. 1,5 h Restauration : auberges et restaurants à Vent, restaurant alpin Stableinalm.
- D TOUT AUTOUR DE VENT**  
 Départ: l'église. Traversez la commune, après le pont tournez à gauche, continuez jusqu'à la maison Haus Reinstadler, suivez le bord de la forêt pendant 1 km jusqu'au pont et retournez par la route à Vent.  
 Durée : env. 2 h. Restauration : auberges et restaurants à Vent

## Dans la commune

- PROMENADES EN CALÈCHE**  
 Inscription et information :  
 Maison Haus Reinstadler T +43 (0) 5254 8190  
 1 heure, max. 5 adultes
- JEU DE QUILLES „IM STADL“ („DANS LA GRANGE“)**  
 2 pistes, Prier de s'inscrire à l'hôtel Kellerhof  
 T +43 (0) 5254 8109
- DÉMONSTRATION DES PROFS DE SKI**  
 Revue de ski de l'école de ski de Vent à 21:00 à la descente Ochsenkopf.  
 Fête de neige avec bar en glace! Selon affiche
- GARDERIE**  
 Inscription et information :  
 Hôtel de famille Familienhotel Vent T +43 (0) 5254 8102
- REFUGE STABLEINALM**  
 Restaurant de self-service dans le domaine skiable Stablein à 2 360 m  
 Contact: Anna Varro, Attila Manko T +43 (0) 664 877 03 85  
 info@stableinrestaurant.com
- MAGASINS DE SPORT/LOCATION**  
 Venter Kaufhäusl  
 T +43 (0) 5254 8153 bergwelt.vent@aon.at
- POINT D'ACCÈS À INTERNET**  
 Office d'information Ötztal Tourismus Information Vent  
 De lundi à samedi  
 08.00 – 12.00 heures  
 15.00 – 18.00 heures

## Pistes de ski de fond

- PISTE DE SKI DE FOND EBENLE**  
 Longueur : 2 km, classique, degré de difficulté : moyen  
 La piste se trouve sur le chemin vers les fermes Rofenhöfen (sortie P9), après environ 200 m sur la côté gauche. La piste de difficulté moyenne Ebenle se situe dans un terrain vallonné et ensoleillé et avec enneigement assuré à une altitude de 1.950 m.
- PISTE D'ENTRAÎNEMENT**  
 Longueur : 500 m, classique, degré de difficulté : facile.  
 La piste d'entraînement dans un terrain peu vallonné se situe à l'entrée de la commune en dessous de l'église et est parfaitement adaptée aux débutants.

## Piste de luge 2 360 m à 1 900 m

La piste de luge d'une longueur de 5 km vous invite à faire des descentes amusantes en luge. Montée en télésiège jusqu'au début de la piste ou à pied le long de la piste de luge (env. 5 km, durée env. 1,5 heures). Location de luge dans la commune et au restaurant Stablein (station amont du télésiège).

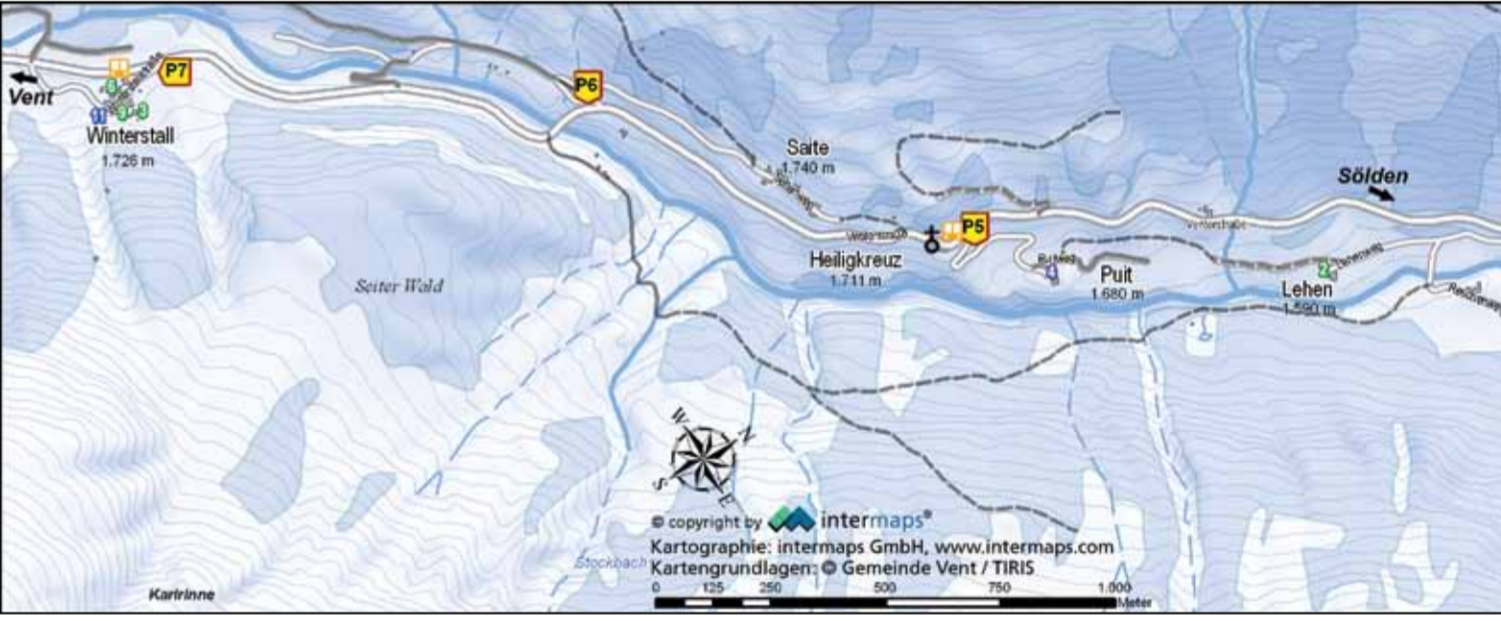
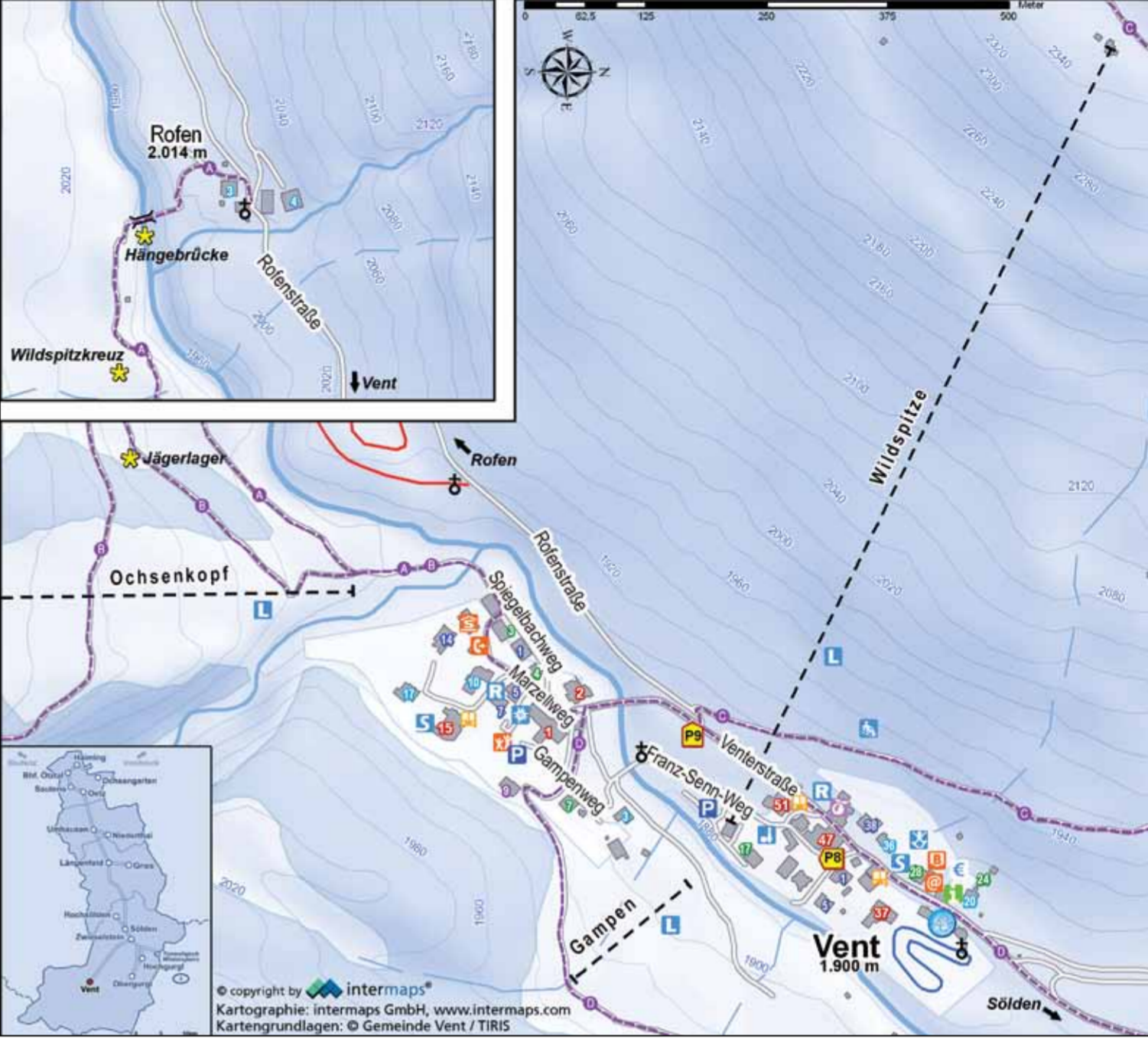

**Legende**

Hotel	Bowling	Worth seeing
Gasthof	Spielplatz	Skikindergarten
Pension mit HP	Kirche/Kapelle	Information Vent
Frühstückspension	Lebensmittel	Sportgeschäft/Verleih
Ferienwohnung	Parkplatz	Rodelbahn
Bank/Geld	Schule	Schneespielplatz
Bergführer	Skischule	Loipe, leicht
Bibliothek	Telefonzelle	Loipe, mittel
Internetstation	Bushaltestelle	Winterwanderwege

**Legend**

Hotel	Bowling	Worth seeing
Inn	Playground	Ski kindergarten
Guesthouse, half b.	Church/chapel	Information Vent
B&B	Food store	Sports shop/rental
Apartment	Car park	Toboggan run
Bank/money	School	Snow playground
Mountain guide	Ski school	Nordic track, easy
Library	Phone box	Nordic track, intermediate
Internet station	Bus stop	Winter walking trail



**Légende**

Hôtel	Piste de quilles	Monument
Auberge-resto	Aire de jeux	Jardin d'enfants de ski
Pension avec DP	Église/Chapelle	Information Vent
Pension avec PD	Epicerie	Magasin de sport/Location
Appartement de vacances	Parking	Piste de luge
Banc/argent	École	Aire de jeux de neige
Guide alpin	École de ski	Piste de ski de fond facile
Bibliothèque	Cabine téléphonique	Piste de ski de fond moyennel
Point d'accès internet	Arrêt de bus	Sentiers de randonnée d'hiver

**ÖTZTAL**

**KOSTENLOSES APP**  
 auf mobile.oetztal.com für iPhone, Blackberry, Android und alternative Weblösungen für Handys mit Internetzugang.

**FREE APP**  
 on mobile.oetztal.com for iPhone, Blackberry, Android and alternative web solutions for mobile phones with Internet access.

**APPLICATION GRATUITE**  
 sur mobile.oetztal.com pour iPhone, Blackberry, Android et solutions web alternatives pour portables permettant l'accès à Internet

# Wochenprogramm Winter

**MONTAG**  
**Nachtrodeln - Schlittensfahrt mit Skidootransport**  
**Treffpunkt:** 21:00 bis 21:15 Uhr bei der Kreuzung „Rofen“ P9  
**Kosten:** € 13,00 pro Person inkl. Schlitten, Transport mit Skidoo, ein Glühwein, ein Schnaps  
**Ticketausgabe:** Hotel Post, Hotel Alt Vent/ Hotel Vent, Information Vent.  
**Teilnehmerzahl:** max. 50 Personen  
 Teilnahme nur mit Voranmeldung, Mindestalter: 12 Jahre

**DIENSTAG**  
**Rund um Vent – Schneeschuhwanderung im NATURPARK ÖTZTAL**  
 ...entdecken Sie mit Schneeschuhen die winterliche Schönheit des NATUR-PARKS ÖTZTAL und den Spaß beim gemeinsamen Wandern!  
 Unser Bergwanderführer begleitet Sie durch die traumhafte Winterlandschaft und erzählt über den NATURPARK ÖTZTAL, den sagenhaften Ötzi oder den legendären Gletscherpfarrer Senn – alles rund um das einzigartige Bergsteigerdorf Vent. Lassen Sie sich einfach verzaubern...  
**Termin:** jeden Dienstag  
**Treffpunkt:** 11:00 Uhr, Information Vent, Dauer: ca. 3 h  
**Leitung:** Naturpark-Wanderführer / Bergwanderführer  
**Kosten:** € 10,00 inkl. Schneeschuhe und Führung  
**Ausrüstung:** Winterwanderausrüstung, Wander- bzw. Skistöcke, kleiner Proviant inkl. Getränk  
**Anmeldung:** bis Montag Abend (18.00 Uhr) bei der Information Vent T +43 (0) 57200 260 vent@oetztal.com  
**Teilnehmerzahl:** mind. 3 Personen

**DONNERSTAG**  
**Schneeschuhwanderung/Skitour - Wöchentlich wechselnd**  
**Treffpunkt:** Bergführerstelle, Haus Hubertus, 13.00 Uhr  
**Anmeldung:** Information Vent T +43 (0) 57200 260 vent@oetztal.com bis spätestens 17.30 Uhr am Vortag  
**Bei Skitour:** am Tag vorher zwischen 17.00 Uhr und 18.00 Uhr Anpassung der Tourenski im Haus Hubertus. Skischuhe und Skistöcke sind mitzubringen. Verschiedene Routen je nach Wetter und Verhältnissen sind möglich (Ramolalm, Breslauer Hütte, Rofenkargletscher,...)  
**Gehzeiten:** ca. 1,5 bis 2 h  
**Bei Schneeschuhwanderung:** festes Schuhwerk (Wanderschuhe, ...) und Skistöcke bitte mitbringen. Verschiedene Routen sind möglich (durch die Schlucht am Spiegelbach ins Niedertal, Feldkögele, Ramolalm,...)  
**Unkostenbeitrag:** € 10,00  
**Mindestteilnehmerzahl:** 3 Personen

**FREITAG**  
**Gästekirenrennen**  
 Stablein Alm, für Fortgeschrittene, Start: 11.00 Uhr  
 Gampenlift, für Anfänger und Kinder, Start: 14.00 Uhr  
**Anmeldung:** im Skischulbüro, Nenngeld: laut Aushang  
 Pokale für die Schnellsten, Medaillen und Urkunden für jeden Teilnehmer,  
**Siegerehrung:** Information bei Anmeldung

# Week Program Winter

**MONDAY**  
**Night tobogganing incl. skidoo transfer**  
**Meeting point:** 9 – 9.15 pm, exit Rofen P9  
**Costs:** € 13.00 per person incl. toboggan rental, transfer by skidoo, one glass of mulled wine, one schnaps  
**Tickets:** Hotel Post, Hotel Alt Vent/ Hotel Vent, Information Vent  
**Participants:** max. 50 persons  
 Advance booking required. Minimum age: 12 years.

**TUESDAY**  
**Vent circular trail – snowshoe hiking in the Ötztal Nature Park**  
 ...Discover the awesome beauty of the ÖTZTAL NATURE PARK on snowshoes during a scenic winter walk in a group!  
 Certified walking instructors take you to the region's most beautiful spots amid the winter wonderland while you get to know more about the ÖTZTAL NATURE PARK, Ötzi the Iceman or the glacier priest Franz Senn – explore dreamlike locations close to the mountaineering village of Vent...  
**When:** every Tuesday  
**Meeting point:** 11.00 am, Information Vent, hiking time: approx. 3 h  
**Guide:** Nature Park hiking guide / certified walking guide  
**Costs:** € 10.00 incl. snowshoe rental and guide  
**Equipment:** winter walking gear, hiking/ski poles, small snack and enough to drink  
**Booking deadline:** Monday evening (6.00 pm) at Information Vent T +43 (0) 57200 260 vent@oetztal.com  
**Participants:** min. 3 persons

**THURSDAY**  
**Snowshoe hiking/ski mountaineering – alternating weekly**  
**Meeting point:** mountain guide office - Haus Hubertus, 1.00 pm  
**Booking deadline:** Information Vent T +43 (0) 57200 260 vent@oetztal.com by 5.30 pm the day before (at the latest)  
**Ski mountaineering:** fitting of skis/equipment at Haus Hubertus from 5.00 pm to 6.00 pm the day before. Please bring your own ski boots and ski poles. Varied routes available, depending on weather conditions (Ramolalm, Breslauer Hütte, Rofenkar glacier,...).  
**Walking time:** approx. 1.5 – 2 h  
**Snowshoe hiking:** please bring sturdy hiking boots and ski poles. Varied routes available (through Spiegelbach gorge to Niedertal valley, Feldkögele, Ramolalm,...)  
**Costs:** € 10.00  
**Participants:** min. 3 persons

# Programme hebdomadaire hiver

**LUNDI**  
**Luge de nuit - Descente en luge avec transport en Skidoo**  
**Point de rencontre :** 21:00 à 21:15 au carrefour «Rofen»  
**Coûts :** € 13 par personne, y compris sont la location d'un luge et le transport avec Skidoo, un vin chaud ainsi qu'un Schnaps  
**Vente de tickets :** Hotel Post, Hotel Alt Vent/ Hotel Vent, Office d'information de Vent  
**Nombre de participants :** max. 50 personnes  
 Participation uniquement sur préavis, âge minimum : 12 ans

**MARDI**  
**Dans l'entourage de Vent – randonnée à raquettes à neige dans le parc naturel Ötztal... découvrez la beauté hivernale du PARC NATUREL ÖTZTAL à raquettes à neige et le plaisir d'une randonnée en commun!**  
**Nos guides de montagnes vous accompagneront à travers le paysage fabuleux d'hiver et vous raconteront tout sur le PARC NATUREL ÖTZTAL, l'Ötzi légendaire ou le célèbre pasteur du glacier Senn, bref, tout sur le village des alpinistes Vent. Laissez-vous enchanter...**  
**Redez-vous :** tous les mardis à 11:00, Office d'information de Vent  
**Durée :** env. 3 h  
**Guide :** Guide du parc naturel/ Guide alpin  
**Coûts :** € 10, les raquettes et la randonnée guidée sont y inclus  
**Équipement :** équipement pour randonnée d'hiver, bâtons de ski ou de randonnée, une petite collation avec une boisson  
**Inscription jusqu'au lundi soir (18.00) l'office d'information de Vent T +43 (0) 57200 260 vent@oetztal.com**  
**Nombre de participants :** min. 3 personnes

**JEUDI**  
**Randonnée à raquettes de ski/Randonnée à ski – alternantes toutes les semaines**  
**Inscription :** Office d'information de Vent T +43 (0) 57200 260 vent@oetztal.com jusqu'à 17.30 la veille au plus tard  
 Pour la randonnée à skis : la veille entre 17 :00 et 18 :00 adaptation des skis à randonnée à la maison Haus Hubertus. Ramenez des chaussures et des bâtons de ski. En fonction des conditions météorologiques et l'état de la neige, il y a plusieurs tours possibles (au refuge Ramolalm, au refuge Breslauer Hütte, au glacier Rofenkargletscher,...)  
**Durée :** env. 1,5 à 2 h  
 Pour la randonnée à raquette à neige : Emportez des chaussures solides (chaussures de randonnée) et des bâtons de ski. De différents tours sont possibles (à travers la cluse au ruisseau Spiegelbach dans la vallée Niedertal, au sommet Feldkögele, au refuge Ramolalm,...).  
**Participation au frais :** € 10,-  
**Nombre de participants :** min. 3 personnes

**VENREDI**  
**Courses de ski pour clients**  
 Refuge Stablein Alm, pour skieurs expérimentés, départ : 11.00 heures  
 Télésiège Gampenlift, pour débutants et enfants, départ : 14.00 heures  
**Inscription :** au bureau de l'école de ski, frais d'inscription selon l'affiche.  
 Remise de coupes pour les plus rapides, de médailles et certificats pour tous les participants.  
**Cérémonie de remise des prix :** informez-vous lors de l'inscription.

**FRIDAY**  
**Ski race for our guests**  
 Stablein Alm – for advanced, start at 11.00 am  
 Gampenlift – for beginners and children, start at 2.00 pm  
**Advance booking:** ski school office, entry fee (check notice board).  
 The fastest racers win cups. Medals and certificates for all participants.  
**Prize ceremony:** ask for more details when you register



# Skischule Vent Vent Ski School École de ski Vent

**SERAFIN KLEON**  
 T +43 (0) 5254 8123 info@schischule-vent.com  
 www.schischule-vent.com

# Skiverleihe / Sportgeschäfte Ski Rental / Sport Shop Location de ski / magasin sport

**VENTER KAUFHAUSL**  
 T +43 (0) 5254 8153 bergwelt.vent@aon.at  
**SPORTALM**  
 T +43 (0) 5254 8130 info@hotel-vent.at

# Après Ski Après Ski Après Ski

**PROSTKASTL HOTEL POST**  
 T +43 (0) 5254 8119 info@vent-hotel-post.com  
**UNSERE ALM HOTEL SIMILAUEN**  
 T +43 (0) 5254 8104 hotel@similau.com

# Wichtige Telefonnummern Important Phone Numbers Numéros de téléphone

NOTRUFÉ	EMERGENCY NUMBERS	NUMÉROS D'URGENCE	
Feuerwehr	Fire brigade	Sapeurs-pompiers	122
Polizei	Police	Police	133
Rettung	Ambulance	Ambulance	144
Euronotruf	European Emergency Number	Numéro d'urgence européen	112
Bergrettung	Mountain rescue	Secours alpin	140
Bergbahnen Vent & Pistenrettung	Vent Mountain Lifts & Slope rescue	Remontées mécaniques Vent & Amulance de piste	+43 (0) 5254 8153

ÄRZTE	DOCTORS	MÉDECINS	
Dr. Leys - Sölden	Dr. Leys - Söden	Dr. Leys - Sölden	+43 (0) 5254 20 40
Dr. Drapela - Sölden	Dr. Drapela - Sölden	Dr. Drapela - Sölden	+43 (0) 5254 30 399
Dr. Praxmarer (Zahnarzt) - Sölden	Dr. Praxmarer (dentist) - Sölden	Dr. Praxmarer (Dentiste) - Sölden	+43 (0) 5254 21 72
Apothek - Sölden	Pharmacy - Sölden	Pharmacie - Sölden	+43 (0) 5254 26 70

TAXIS	TAXIS	TAXIS	
Taxi Hotel Post	Taxi Hotel Post	Taxi Hotel Post	+43 (0) 5254 81 19
Taxi Gasthof Weißkugel	Taxi Gasthof Weißkugel	Taxi Gasthof Weißkugel	+43 (0) 5254 81 19



Doppelsessellift	Schneekanone	Kassa - Skipassausgabe	Parkplatz	Bewirtschaftete Hütte	Gasthof, Restaurant	Winterwanderweg	Skitour	Rodelweg	Niedertal	Rote Abfahrt = mittelschwer
Schlepplift	Rodelweg	Skischulsammelplatz	Hängebrücke	Hütte geschlossen / Winterraum geöffnet	Information	Langlaufloipe	Winterwanderwege:	Rund um Vent	Rofen	Blaue Abfahrt = Familienabfahrt
Double chair lift	Snow-making device	Ski pass office	Car park	Serviced mountain hut / winter room open	Inn, restaurant	Winter walking trail	Ski mountaineering route	Toboggan run	Niedertal	Red ski run = intermediate
T-bar ski lift	Toboggan run	Ski school meeting point	Suspension bridge	Closed mountain hut / winter room open	Nordic skiing trail	Winter walking trails:	Winter walking trails:	Vent circular trail	Rofen	Blue ski run = family slope
Télésiège à 2 sièges	Canon à neige	Distribution passe de ski	Parking	Refuge exploité	Auberge Restaurant	Sentier de randonnée hivernale	Randonnée à skis	Piste de luge	Niedertal	Piste rouge = moyenne
Télésiège	Piste de luge	Point de ralliement école de ski	Pont suspendu	Refuge fermé/ Pièce hivernale ouverte	Information	Piste de ski de fond	Sentiers de randonnée hivernale :	Tout autour de Vent	Rofen	Piste bleue = Piste de famille

# Pisten Vent

-> 1 Doppelsesselbahn  
 -> 15 km Abfahrten  
 -> 5 km Rodelweg

-> 3 Schlepplifte  
 -> 2,5 km Langlaufloipen

-> 1 double chair lift  
 -> 15 km ski runs  
 -> 5 km toboggan run

-> 3 T-bar ski lifts  
 -> 2.5 km Nordic skiing tracks

FREE SKIBUS SHUTTLE TO THE SKI AREAS OF SÖLDEN UND OBERGURGL-HOCHGURGL.

# Sehenswertes

**JAKOBUSKIRCHÉ**  
 1502 wurde eine Kirche mit Friedhof eingeweiht, 1701 war Matthäus Gerstgrasser erster eigener Seelsorger der Gemeinde. 1862 - Weihe der jetzigen Kirche im barocken Stil, Erhebung von Vent zur Pfarrei. Der Hochaltar soll aus der ehemaligen Kirche in Karthaus im Schnalstal stammen (Statuen, hl. Bruno, hl. Benedikt). Neben dem Hochaltar Johannes der Täufer und Johannes Evangelist, Marienaltar und Marienfigur von Andreas Kölle aus Tirol; 1999 erhielt die Kirche einen neuen Volksaltar und Ambo. Die Kirche ist dem Hl. Jakobus dem Älteren geweiht. Die Pfarre Vent wird vom Pfarrer Josef Singer aus Sölden mitbetret.

**HÄNGEBRÜCKE & ROFENSCHLUCHT**  
 Die Hängebrücke (46 m lang) in Rofen wurde von den Brüdern Klotz 1967 erbaut und 1984 vom Land Tirol erneuert, sowie im Jahre 2006 renoviert. Wegbeschreibung: Durch den Ort Vent, vor der Brücke rechts ab zu den Rofenhöfen, ca. 2 km oberhalb von Vent auf 2.014 m.

# Ski Slopes in Vent

-> 1 double chair lift  
 -> 15 km ski runs  
 -> 5 km toboggan run

-> 3 T-bar ski lifts  
 -> 2.5 km Nordic skiing tracks

FREE SKIBUS SHUTTLE TO THE SKI AREAS OF SÖLDEN UND OBERGURGL-HOCHGURGL.

# Worth Seeing

**JAKOBUS CHURCH**  
 The church with an adjacent graveyard was consecrated in 1502. Matthäus Gerstgrasser was the first pastor in 1701. Today's baroque church was consecrated to St. James the Elder in 1862 as Vent became a parish. The high altar probably comes from a church in Karthaus / Schnalstal valley (statues, St. Bruno, St. Benedict). Next to the high altar you find John the Baptist and John the Evangelist, an altar with statue dedicated to the Virgin Mary - created by the Tyrolean Andreas Kölle. In 1999 the church received a new altar and a lectern. Josef Singer, the priest of Sölden, is also responsible for the parish of Vent.

**SUSPENSION BRIDGE & ROFEN GORGE**  
 The 46 m long suspension bridge of Rofen was built by the Klotz brothers in 1967 and renewed by the Tyrolean Authorities in 1984 and 2006. Route: through the village of Vent, turn right before you reach the bridge, towards Rofenhöfe farms, approx. 2 km above Vent at 2,014 m altitude.

# Pistes de la commune de Vent

-> 1 télésiège à deux sièges  
 -> 15 km de descente  
 -> 5 km de pistes de luge

-> 3 téléskis  
 -> 2,5 km de pistes de ski de fond

NAVETTE DE SKI GRATUITE POUR ALLER AUX DOMAINES SKIABLES SÖLDEN ET OBERGURGL-HOCHGURGL.

# Curiosités

**EGLISE JAKOBUSKIRCHÉ**  
 En 1502, une église avec cimetière fut inaugurée; en 1701, Matthäus Gerstgrasser fut le 1er pasteur de cette commune. En 1862, l'église actuelle en style baroque fut consacrée et Vent reçut le statut d'une paroisse. On suppose que le maître-autel est celui de l'ancienne église de Karthaus dans la vallée Schnalstal (statues, St. Bruno, St. Benoît). À côté du maître-autel, il y a des statues de Jean le Baptiste et Jean l'Évangéliste, un autel de Marie et une madone, créés par le tyrolien Andreas Kölle. En 1999, l'église a été munie d'un nouvel autel populaire et un ambon. L'église est consacrée à St. Jacques Majeur. La paroisse est prise en charge par le pasteur Josef Singer de Sölden.

**PONT SUSPENDU & CLUSE ROFNERNSCHLUCHT**  
 Le pont suspendu (46 m de long) au site de Rofen fut construit par les frères Klotz en 1967, renouvelé par le gouvernement du Tyrol en 1984 et rénové en 2006. Route : Traverser le village de Vent, traversez le pont à droite vers les fermes Rofenhöfe à environ 2 km en dessus de Vent à une altitude de 2014 m.